



Ministero dell'Istruzione, dell'Università e della Ricerca  
Dipartimento per la Programmazione  
D.G. per gli Affari Internazionali - Ufficio IV  
Programmazione e gestione dei fondi strutturali europei  
e nazionali per lo sviluppo e la coesione sociale



FONDI  
STRUTTURALI  
EUROPEI  
2007-2013  
COMPETENZE PER LO SVILUPPO (FSE)

## Liceo Statale "V. De Caprariis"

Via V. De Caprariis, 1 - 83042 Atripalda (AV) - Tel. 0825-1643464 Fax 0825-1643462

Sede Ass. di Altavilla Irp (AV) Via Immacolata 83011 - Tel./Fax 0825991338 - Sede Ass. di Solofra (AV), Via Melito, 1 - 83029 - Tel./Fax 0825532450

e-mail: [avps06000b@istruzione.it](mailto:avps06000b@istruzione.it) - [avps06000b@pec.istruzione.it](mailto:avps06000b@pec.istruzione.it)

sito web: [www.scientificoaatripalda.gov.it](http://www.scientificoaatripalda.gov.it)

C.F. 92003550644

Prot. n. 99

Atripalda, 18/05/2016

All'ALBO

Al sito WEB

Agli ATTI

Al personale ATA

Oggetto: Pubblicazione graduatorie provvisorie di Istituto personale ATA a.s. 2015/16 ai fini dell'individuazione di eventuale personale ATA soprannumerario per l'a.s. 2016/17.

Si comunica che in data odierna sono state pubblicate all'albo e sul sito WEB di questo Liceo, le graduatorie interne provvisorie di Istituto a.s. 2015/16 del **personale ATA**, anche ai fini dell'individuazione di eventuale personale ATA soprannumerario per l'a.s. 2016/17.

Tutto il personale ATA è pregato di prenderne visione.

Avverso tali graduatorie è ammesso reclamo, in forma scritta, al Dirigente Scolastico entro **dieci (10) giorni** dalla data odierna (art. 17 C.C.N.I. del 08/04/2016 e O.M. n. 241 del 08/04/2016).



Il Dirigente Scolastico  
Prof.ssa Maria Berardino

*Berid*



Ministero dell'istruzione, dell'università e della Ricerca  
 Dipartimento per gli Affari Regionali e Locali  
 Direzione Generale per gli Affari Regionali - Ufficio IV  
 Programmazione e gestione dei fondi strutturali europei  
 e nazionali per lo sviluppo e la coesione sociale

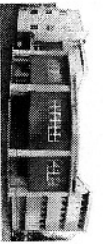

**Liceo Statale "V. De Caprariis"**  
**Via V. De Caprariis, 1 - 83042 Atripalda (AV) - Tel. 0825-1643464 Fax 0825-1643462**  
 Sede Ass. di Atripalda (AV) Via Immacolata 83011 - Tel./Fax 082591338 - Sede Ass. di Solofra (AV), Via Melito, 1 - 83029 - Tel./Fax 0825532450  
 e-mail: [avps06000b@istruzione.it](mailto:avps06000b@istruzione.it) - [avps06000b@pec.istruzione.it](mailto:avps06000b@pec.istruzione.it)  
 sito web: [www.scientificocatripalda.it](http://www.scientificocatripalda.it)

**PROFILO DI ASSISTENTE AMMINISTRATIVO**

Cognome	Nome	A - Ruolo	A1 - ruolo piccole isole	B - prer. o altro ruolo	B1 - preruolo piccole isole	D - continuità scuola	F - Una Tantum No trasferimento	Figli	Ricongiungimento coniuge	Titoli Generali	TOTALE Punteggio
Monteforte	Maria Grazia	354		31		136	40				561
Martino	Domenica	378		24		32	40	24			498
Napolitano	Maria Grazia	258		58,67		88					404,67
Camurato C.	Linda	234		67,33		40					341,33
Zampetti	Michele	162		90,67		40		12			304,67



*Il Dirigente Scolastico*  
 Prof.ssa Maria Bernardino

*Bend*



Ministero dell'Istruzione, dell'Università e della Ricerca  
Dipartimento per la Programmazione  
D.G. per gli Affari Internazionali - Ufficio IV  
Programmazione e gestione dei fondi strutturali europei  
e nazionali per lo sviluppo e la coesione sociale



FONDI STRUTTURALI EUROPEI 2007-2013  
COMPETENZE PER LO SVILUPPO (CSES)

### Liceo Statale "V. De Caprariis"

Via V. De Caprariis, 1 - 83042 Atripalda (AV) - Tel. 0825-1643464 Fax 0825-1643462

Sede Ass. di Atripalda Irp (AV) Via Immacolata 83011 - Tel./Fax 0825991338 - Sede Ass. di Solofra (AV), Via Melito, 1 - 83029 - Tel./Fax 0825532450

e-mail: [avps06000b@istruzione.it](mailto:avps06000b@istruzione.it) - [avps06000b@pec.istruzione.it](mailto:avps06000b@pec.istruzione.it)

sito web: [www.scientificocatripalda.it](http://www.scientificocatripalda.it)

## PROFILO DI ASSISTENTE TECNICO – AREA AR02 – ELETTRONICA ED ELETTROTECNICA

Cognome	Nome	A - Ruolo	A1 – ruolo piccole isole	B – prer. o altro ruolo	B1 – preruolo piccole isole	D – continuità scuola	F – Una Tantum No trasferimento	Figli	Ricongiungimento coniuge	Titoli Generali	TOTALE Punteggio
Fusco	Antonio	250		233							483

## PROFILO DI ASSISTENTE TECNICO – AREA AR08 - FISICA

Cognome	Nome	A - Ruolo	A1 – ruolo piccole isole	B – prer. o altro ruolo	B1 – preruolo piccole isole	D – continuità scuola	F – Una Tantum No trasferimento	Figli	Ricongiungimento coniuge	Titoli Generali	TOTALE Punteggio
Franco	Eduarda	134		216		16			24		390

Il Dirigente Scolastico

Prof.ssa Maria Berardino

*Berardino*





Ministero dell'Istruzione, dell'Università e della Ricerca  
Dipartimento per la Programmazione  
D.G. per gli Affari Internazionali - Ufficio V  
Programmazione e gestione dei fondi strutturali europei  
e nazionali per lo sviluppo e la coesione sociale

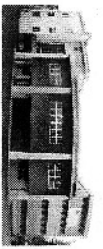

FONDI STRUTTURALI EUROPEI  
2007-2013  
COLLABORAZIONE PER LO SVILUPPO FISICO

**Liceo Statale "V. De Caprariis"**  
**Via V. De Caprariis, 1 - 83042 Atripalda (AV) - Tel. 0825-1643464 Fax 0825-1643462**  
Sede Ass. di Atripalda ITP (AV) Via Immacolata 83011 - Tel./Fax 0825991338 - Sede Ass. di Solofra (AV), Via Melito, 1 - 83029 - Tel./Fax 0825532450  
e-mail: [avps06000b@istruzione.it](mailto:avps06000b@istruzione.it) - [avps06000b@pec.istruzione.it](mailto:avps06000b@pec.istruzione.it)  
sito web: [www.scientificotripalda.it](http://www.scientificotripalda.it)

### PROFLO DI COLLABORATORE SCOLASTICO

Cognome	Nome	A - Ruolo	A1 - ruolo piccole isole	B - prer. o altro ruolo	B1 - preruolo piccole isole	D - continuità scuola	F - Una Tantum No trasferimento	Figli	Ricongiungimento coniuge	Titoli Generali	TOTALE Punteggio
Ferrante	Teodora	634		10		280	40		24		988
Capaldo	Ida	630				244	40		24		938
Cione	Carmine	712				8					720
Sordillo	Fernando	628				32					660
Lepore	Antonietta	210		74		64					348
Naccarella	Emilia	186		75,33		40					301,33
Della Cerra	Francesco	114		94,67		24					232,67
Follo*	Antonio	42		108,67							150,67

\* N.B. Trasferito presso questo Liceo dal corrente anno scolastico (2015-16)

Il Dirigente Scolastico  
Prof.ssa Maria Berardino

*Berardino*